

PLANTA DE LOCAÇÃO / GEOMÉTRICO - AVENIDA JOSÉ RIBAMAR VIEIRA DE ARAÚJO E AVENIDA SALGADO FILHO - PEQUIZEIRO
ESCALA 1/500

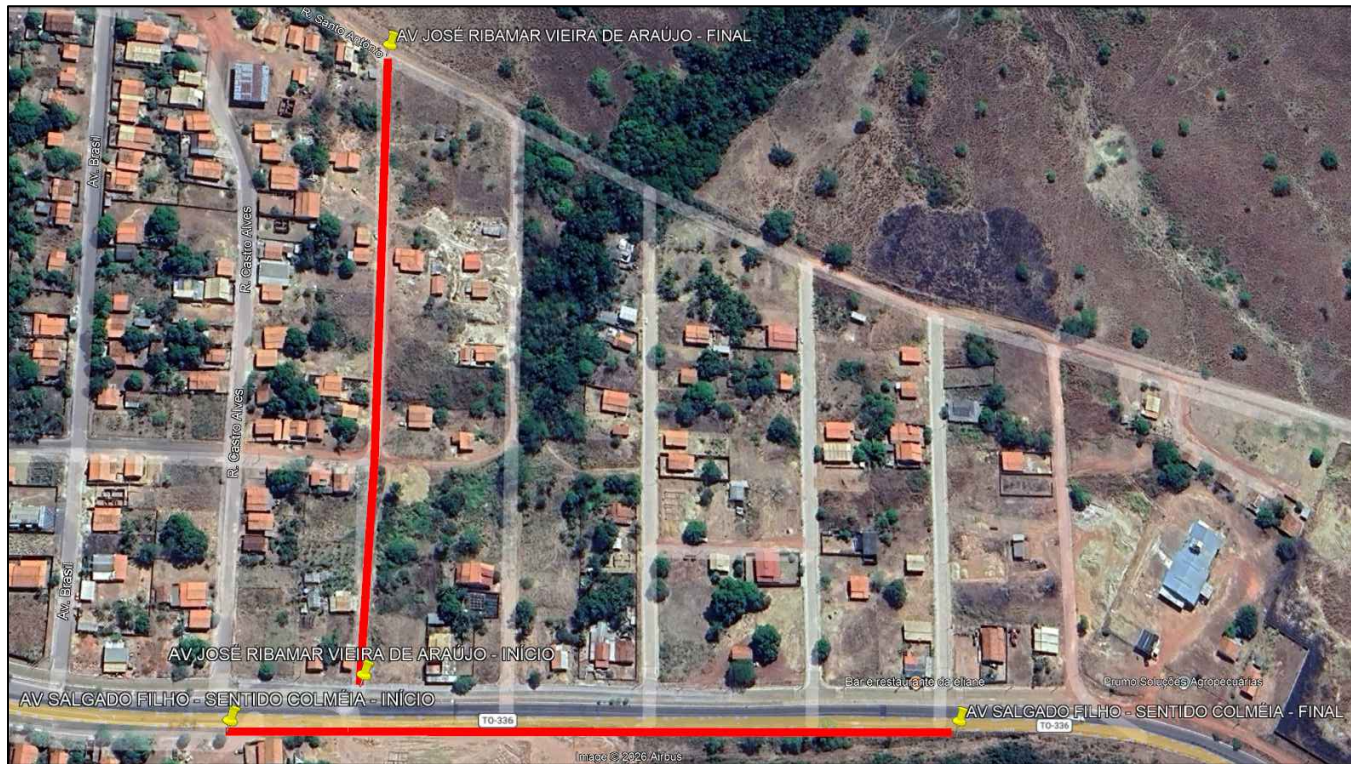

CROQUI DE LOCALIZAÇÃO
ESCALA S/E

PREFEITURA MUNICIPAL DE SANTA FE DO ARAGUAÁ - TO				
LOCOS BERTAVADOS (E = 8 CM)	COMPRIMENTO (M)	LARGURA MÉDIA (M)	ÁREA (M2)	VOLUME DE BASE E=20 CM (M3)
AVENIDA JOSÉ RIBAMAR VIEIRA DE ARAÚJO	332,45	7,00	2327,15	485,38
AVENIDA SALGADO FILHO - SENTIDO COLMÉIA	376,5	6,00	2259,00	474,39
SOMATÓRIO TOTAL			4586,15	959,77

QUADRO RESUMO
ESCALA S/E

LOCALIZAÇÃO GEOGRÁFICA DE RUAS E AVENIDAS				
RUAS / AVENIDAS	INÍCIO		FIM	
	LATITUDE	LONGITUDE	LATITUDE	LONGITUDE
AVENIDA JOSÉ RIBAMAR VIEIRA DE ARAÚJO	-8.598642°	-48.930456°	-8.599547°	-48.930045°
AVENIDA SALGADO FILHO - SENTIDO COLMÉIA	-8.598789°	-48.931050°	-8.599209°	-48.927648°

LOCALIZAÇÃO GEOGRÁFICA
ESCALA S/E

ART: TO20260645543



PREFEITURA MUNICIPAL DE PEQUIZEIRO
O PROGRESSO CONTINUA! ADM: 2025-2028

NOTAS E REFERÊNCIAS:	QUADRO DE ÁREAS:
1 - MEDIDAS E ELEVACÕES EM METRO EXCETO ONDE INDICADO DE OUTRA FORMA.	ÁREA DE PAVIMENTO DA VIA: 4.586,15 m² ÁREA DE TERRAPLENAGEM: 4.586,15 m² COMPRIMENTO DE MEIO-FIO: 1.417,90 m

REVISÕES		
Nº	DESCRIÇÃO	DATA
0	EMIÇÃO INICIAL	08/06/2026



GOVERNO FEDERAL
MINISTÉRIO DAS CIDADES
UNião E RECONSTRUÇÃO

RESPONSÁVEL TÉCNICO: ENGº CIVIL WALLYSSON ALVES DE SOUZA
CREA Nº: 311.864/D-TO

PROPRIETÁRIO: Prefeitura Municipal de PequiZEIRO - TO

ENDEREÇO DA OBRA: AVENIDA: JOSÉ RIBAMAR VIEIRA DE ARAÚJO E SALGADO FILHO

TIPO: EXECUÇÃO DE REVESTIMENTO VIÁRIO COM PEÇAS DE CONCRETO INTERTRAVADAS (BLOQUETES) EM VIAS URBANAS, INCLUINDO RUAS E AVENIDAS, NO MUNICÍPIO DE PEQUIZEIRO - TO

EMENDA Nº 202643050006

PLANTA DE LOCAÇÃO / GEOMÉTRICO, CROQUI DE LOCALIZAÇÃO, LOCALIZAÇÃO GEOGRÁFICA E QUADRO RESUMO

ESCALA: INDICADA	NÚMERO DO DESENHO: ALVES ENG - PAV - 0626	FOLHA: 1/4	REVISÃO: R0
------------------	---	------------	-------------